

## JEFATURA ACADÉMICA

La Jefatura Académica es el órgano de la Academia Nacional de Estudios Políticos y Estratégicos, que planifica, ejecuta y administra las actividades docentes.

Se encuadra en la orgánica de la Academia, bajo la dependencia de la Subdirección, manteniendo relaciones fluidas con los diferentes componentes orgánicos del Instituto, en beneficio del cumplimiento oportuno y eficiente de sus funciones.

Gestiona integralmente las actividades académicas y sus procesos, con el propósito de contribuir al cumplimiento de la misión de la Academia, materializar el Proyecto Educativo y coadyuvar a la ejecución de la Planificación Estratégica y Anual del Instituto.

La Jefatura Académica está conformada por los siguientes órganos de trabajo:

- Secretaría.
- Secretaría de Estudios.
- Unidad Académica.

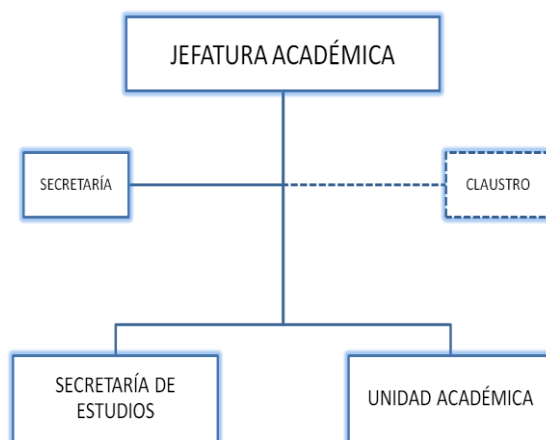

Las funciones de la Jefatura Académica son:

- Asesorar al mando de la Academia en materias relacionadas con los procesos docentes que se realizan en el Instituto.
- Proponer a la Dirección y Subdirección de la Academia el Plan General de Estudios.
- Proponer la conformación del Cuerpo Académico de acuerdo a las necesidades de los planes y programas de estudio, conforme a su jerarquización y cargos de la estructura organizacional, de tal manera de asegurar que posean las competencias requeridas para dicho efecto.
- Supervisar la gestión de los organismos a su cargo, controlando el cumplimiento de los procesos de planificación y ejecución de las actividades docentes, de apoyo a la docencia y procesos asociados, de manera que cumplan con los estándares de calidad y eficiencia establecidos.
- Controlar el desarrollo del proceso de evaluación del desempeño docente y administrativo de los integrantes del cuerpo de profesores de la Academia.
- Protocolizar los nombramientos de alumnos de los diferentes programas que imparte la Academia.
- Programar y dirigir los Consejos Docentes que se efectúan al finalizar cada programa de estudios que realiza la Academia.

- Resolver los asuntos que dicen relación con el desempeño académico de los profesores, con el rendimiento académico de los alumnos y con la ética académica.

**CONTACTOS:**

**Jefe Académico:** Gustavo Porcile Arellano

Teléfono: +56(2)25981024

Correo Electrónico: [gporcile@anepe.cl](mailto:gporcile@anepe.cl)

**Secretario:** Jorge Leiva Torres

Teléfono: +56(2)25981074

Correo Electrónico: [jleiva@anepe.cl](mailto:jleiva@anepe.cl)